



Erstellung von Managementplänen für die NATURA 2000-Gebiete "Langenbachgrund und Haarweiherkette" und "Eglofsteiner Weiher":

Einladung zu Ortsbegehungen

Für die NATURA 2000-Gebiete "Langenbachgrund und Haarweiherkette" und "Eglofsteiner Weiher" werden im Auftrag der Regierung von Oberfranken Managementpläne erstellt. Am 04.03.2020 fand im Rathaus der Gemeinde Hallerndorf eine erste Informationsveranstaltung statt.

Wie angekündigt werden für Eigentümer, Bewirtschafter, Vertreter der Kommunen und Verbände sowie sonstige Interessierte Gebietsbegehungen angeboten. Der Kartierer wird die NATURA 2000-Lebensräume und ihre speziellen Arten im Gelände vorstellen. Es besteht auch die Möglichkeit zum Austausch über mögliche Maßnahmen, eine genauere Maßnahmenplanung wird aber erst noch erarbeitet. Ziel ist es, das Gebiet in seinem guten Zustand zu erhalten. Die Umsetzung der Maßnahmen durch private Grundeigentümer ist freiwillig. Besonders wertvolle Flächen sollen im Rahmen vertraglicher Vereinbarungen mit den Eigentümern bzw. Bewirtschaftern naturverträglich gepflegt und somit langfristig erhalten werden.

Die Regierung von Oberfranken lädt zu folgenden Begehungen ein:

	Bereich	Gemeinden	Zeit	Treffpunkt
1	FFH-Gebiet "Langenbachgrund und Haarweiherkette"	Hallerndorf	Di., 28.07.20 16:00 Uhr	Straße von Haid nach Stiebarlimbach, erste Weihergruppe links nach der Abzweigung
2	FFH-Gebiet "Eglofsteiner Weiher"	Hausen Stadt Forchheim	Di., 28.07.20 18:30 Uhr	Kleiner Parkplatz am südlichsten Weiher der Kette

Bei der Gebietsbegehung werden Beispielflächen besucht und Lebensräume und Arten vorgestellt. Gerne können auch weitere Flächen auf Wunsch der Teilnehmer besucht werden.

Die Planungsräume der FFH-Gebiete entnehmen Sie bitte den Übersichtskarten; ebenso die beiden Treffpunkte.

Aufgrund der Vorschriften zur Eindämmung der Corona-Pandemie möchten wir Sie bitten, sich für die Veranstaltung vorher telefonisch oder schriftlich anzumelden (Kontakt Daten: Dr. Carolin Lang-Groß, Regierung von Oberfranken, Ludwigstr. 20, 95444 Bayreuth; 0921/6041425; carolin.lang-gross@reg-ofr.bayern.de). Zu Beginn der Veranstaltung müssen von jedem Teilnehmer/jeder Teilnehmerin die Kontaktdaten erfasst werden. Außerdem möchten wir Sie bitten, eine Mund-Nasenmaske mitzubringen und zu tragen, falls ggfs. bei Einzelgesprächen der Mindestabstand von 1,5 m nicht eingehalten werden kann.

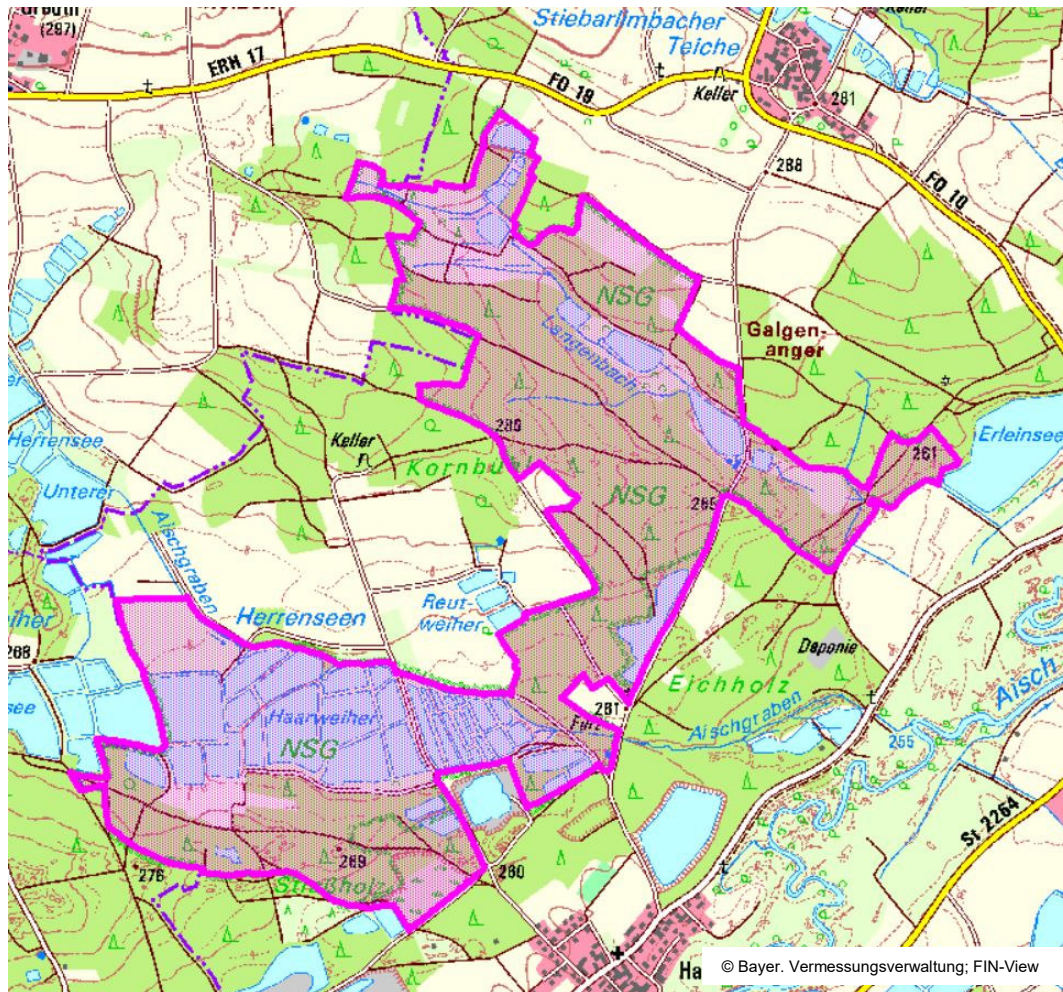

Karte 1: Übersicht über das NATURA 2000-Gebiet "Langenbachgrund und Haarweiherkette" (pink)

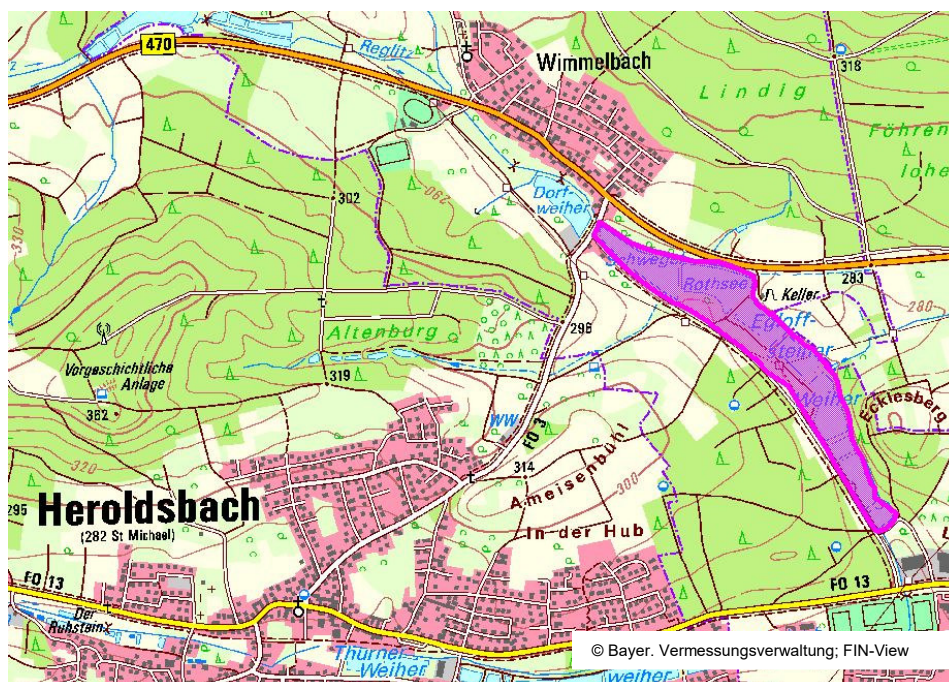

Karte 2: Übersicht über das NATURA 2000-Gebiet "Egloffsteiner Weiher" (pink)

Treffpunkt Langenbachgrund und Haarweiherkette: Straße von Haid nach Stiebarlimbach, erste Weihergruppe links nach der Abzweigung (roter Kreis); Parkmöglichkeiten (gelbe Kreise)

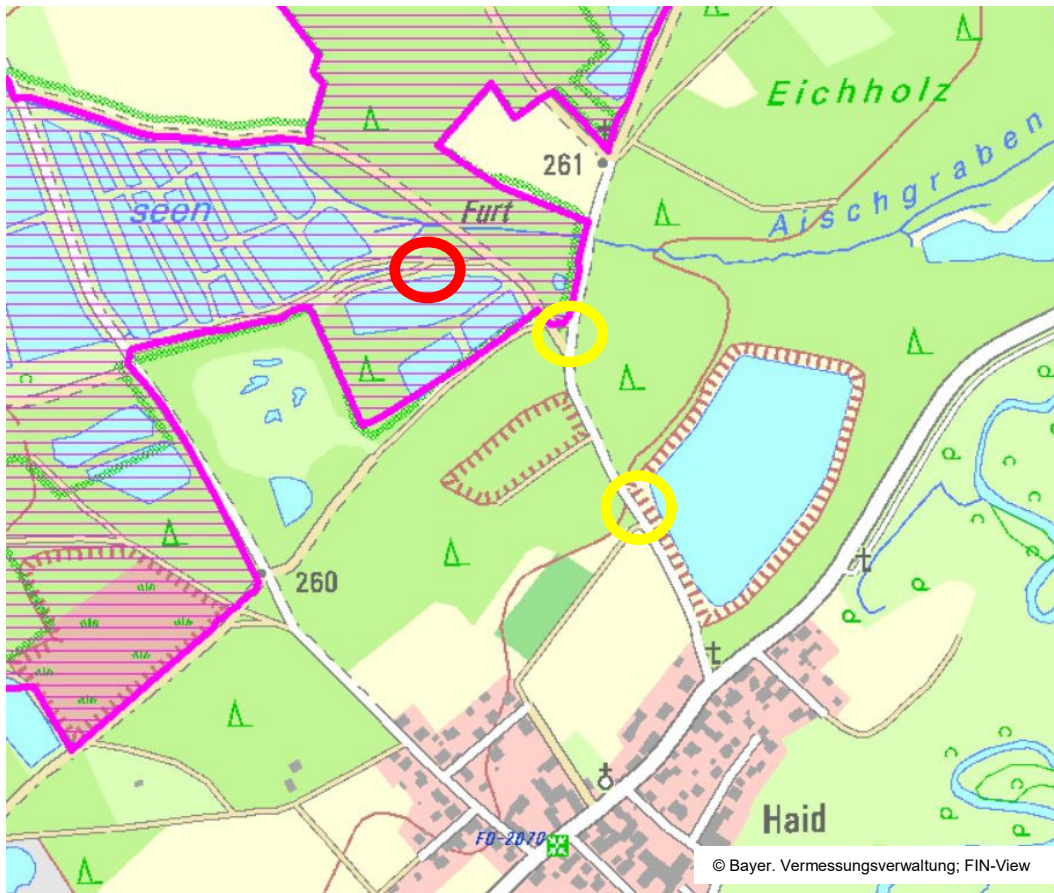

Treffpunkt Eglofsteiner Weiher: Kleiner Parkplatz am südlichsten Weiher der Kette

